

## Thailand Daily Focus

Today's Report : Commodities WoW, DW Report  
Our Portfolio Apr 2017 : GLOBAL, KBANK, MINT, SYNEX, TACC

2017SET Target

1650

## SET ยังผันผวนภายในกรอบ จังหวะอ่อนตัวลงให้เป็นโอกาสซื้อได้อยู่

ตลาดหุ้นวานนี้ : แม้ SET จะปรับวาทกลับจากการปรับลงเมื่อปลายสัปดาห์ที่แล้ว แต่ก็ยังแกว่งผันผวนและมีกรอบบวกที่ค่อนข้างจำกัด เนื่องจากยังขาดปัจจัยบวกใหม่เข้ามาหนุนเพิ่ม ส่วนภาคข่าววานนี้แม้จะมีแรงซื้อหนุนเพิ่มบ้าง แต่แรงขายทำกำไรช่วงสั้นก็ยังกดดันให้ลดช่วงบวกลงอีก จึงถือว่ายังต้องระวังจังหวะอ่อนตัวลงอยู่

แนวโน้มตลาดวันนี้ : เข้ารับบรรยากาศการลงทุนในตลาดหุ้นเอเชียไม่สดใส หลังเมื่อคืนนี้ตลาดหุ้นสหรัฐและยุโรปปรับตัวลดลงเป็นส่วนใหญ่ จากตัวเลขภาคการผลิตของสหรัฐที่ชะลอตัวลงในเดือน มี.ค. ขณะที่ยอดขายรถยนต์เดือน มี.ค. ของสหรัฐก็ปรับตัวลงติดต่อกันเป็นเดือนที่ 3 ทำให้นักลงทุนกังวลเกี่ยวกับทิศทางเศรษฐกิจของสหรัฐ นอกจากนี้นักลงทุนบางส่วนยังรอดูรายงานการประชุมของ ECB ประจำเดือน มี.ค. ในวันพฤหัสบดีนี้ว่าจะส่งสัญญาณการเปลี่ยนแปลงทิศทางนโยบายหรือไม่ รวมทั้งราคาน้ำมันดิบโลกยังอ่อนแออีกครั้ง หลังจำนวนแท่นขุดเจาะน้ำมันในสหรัฐยังเพิ่มขึ้นเป็นสัปดาห์ที่ 11 ติดต่อกัน ส่วนมุมมองทางเทคนิคหลังจาก SET ยังแกว่งตัวผันผวนภายในกรอบเดิมของเมื่อท้ายสัปดาห์ที่แล้ว ขณะที่ Indicators ระยะสั้นอยู่ในภาวะ Overbought ทำให้เรคาดว่าโอกาสที่ SET จะปรับพักตัวลงก่อนยังมีความเป็นไปได้อยู่

กลยุทธ์ : ดังนั้น FSS ยังแนะนำให้รอเลือกหุ้นทยอยซื้อเพิ่มช่วงลมต่อไปก่อน แต่ส่วนที่ซื้อแล้วยังสามารถเน้นถือต่อเนื่องเพื่อรอกรอบบวกได้เช่นเดิม

แนวรับ 1578-1576 , 1573-1566 จุด

แนวต้าน 1582-1585 , 1587-1590 จุด

หุ้นเด่นทางเทคนิค : SQ, SPALI, THANI(short)

**Fund Flow** วานี้กระแสเงินทุนไหลเข้าภูมิภาค US\$126 ล้าน เม็ดเงินไหลเข้าทุกประเทศพร้อมกันยกเว้นไต้หวันซึ่งหยุดทำการ นำโดยเกาหลีใต้ US\$40 ล้าน และไทย US\$38 ล้าน แนวโน้มกระแสเงินทุนมีทิศทางชะลอการไหลเข้าภูมิภาคหลังเกิดความกังวลต่อเหตุลอบวางระเบิดรถไฟใต้ดินที่รัสเซียซึ่งอาจจะเกิดจากการก่อการร้าย

US\$m Foreign Fund Flow by Country (03 Apr 2017)

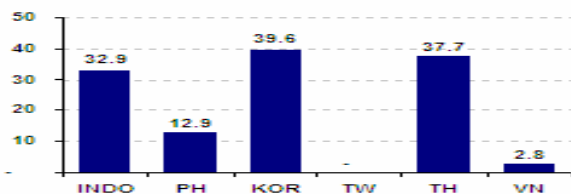

Market Summary (Bloomberg)				
	3-04-17	%1 Day	%WTD	%MTD
SET	1,580.86	0.37	0.37	0.37
SET50	999.39	0.30	0.30	0.30
Daily turnover	31,184.40	(Bt mn)		
Market cap	15,548.00	(Bt bn)		
Market P/E	17.45	(x)		
Market P/BV	1.95	(x)		
Market yield	3.12	(%)		

Forward P/E (Bloomberg)		
	2017E	2018E
SET	15.48	13.88
China	13.72	12.06
Hong Kong	12.08	11.04
Indonesia	16.17	14.25
Korea	9.92	9.32
Philippines	17.83	16.02
Taiwan	13.70	12.88
S&P500	18.29	16.29

Top 5 Short sell Turnover THBmn (SET)					
Stock	3 Apr	31 Mar	30 Mar	29 Mar	28 Mar
PTTEP	45.59	18.24	21.14	1.01	5.39
TPIPL	30.36	0.09	1.02	0.25	0.50
PTTGC	19.43	78.42	95.52	14.81	19.22
CPALL	18.00	-	-	-	-
PTG	14.62	7.16	0.47	0.49	-

Contact person : Somchai Anektaweepon  
Register : 002265  
Tel: 02-646-9967, 02-646-9852  
www.fnsyrus.com  
FB: Finansia Syrus Research, IG: fss\_research

## ข่าว/หุ้นเด่นมีประเด็น

- (0) เงินเพื่อไม่เป็นตัวเร่งให้ขึ้นดอกเบี้ย อัตราเงินเฟ้อทั่วไปของไทยเดือน มี.ค. ชะลอเป็นเดือนที่ 3 โดย +0.76% Y-Y แต่ -0.46% M-M จากราคาน้ำมันและอาหารสดที่ลดลง ส่วนเงินเพื่อพื้นฐานเร่งตัวเล็กน้อยจาก ก.พ. ที่ +0.59% Y-Y เป็น +0.62% Y-Y เงินเพื่อทั่วไปในระยะถัดไปมีแนวโน้มเพิ่มขึ้นตามราคาน้ำมันที่สูงกว่าปีก่อน ติดตลาดหุ้นในมุมมองที่นักลงทุนต้องหาสินทรัพย์ที่ให้ผลตอบแทนชนะเงินเฟ้อ แต่ไม่กดดันให้กนง.ต้องปรับขึ้นดอกเบี้ยนโยบาย
- (+) ภาคธุรกิจเชื่อมั่นมากขึ้น ดัชนีความเชื่อมั่นทางธุรกิจ มี.ค. อยู่ที่ 52.6 ดีขึ้นจากเดือนก่อน แม้ขีดผลของฤดูกาลออก เป็น 51 จุดก็สูงสุดในรอบ 24 เดือนตามส่งออกที่ดีขึ้น และความเชื่อมั่นในอีก 3 เดือนข้างหน้าผู้ประกอบการก็มีมุมมองบวกต่อเศรษฐกิจ ถือเป็นสัญญาณที่ดีต่อการลงทุนและสินเชื่อในระยะถัดไป
- (+) คาดกำไร 1Q17 ของกลุ่มพลังงานและปิโตรเคมีดี จากราคาน้ำมันที่สามารถปิดในระดับ US\$50/บาร์เรลได้ ทำให้ยังพอมีกำไรจากสต็อกเล็กน้อย ขณะที่ส่วนต่างราคาโอเลฟินส์และอะโรมาติกส์ส่วนใหญ่ปรับตัวดีขึ้น ชดเชยค่าการกลั่นที่ชะลอลงได้ เราจึงคาดว่าบริษัทที่กำไร 1Q17 จะออกมาดีได้แก่ PTTGC, TOP, SCC, ส่วน IRPC ที่ไม่มีปิดซ่อมโรงงาน แต่งบอาจไม่แน่นอนเพราะมีสต็อกสินค้าไวจจำหน่าย ส่วนบริษัทที่มีแต่ธุรกิจโรงกลั่นเพียงอย่างเดียว เช่น SPRC ไม่น่ามีกำไรที่ตึงและราคาหุ้นเต็มมูลค่าที่ 13.30 บาทแล้ว
- (-) กลุ่มอิเล็กทรอนิกส์เต็มมูลค่าแล้ว ปัจจุบันกลุ่มอิเล็กทรอนิกส์มี PE เฉลี่ย 16 เท่าแพงกว่าอดีตและแพงเมื่อเทียบกับการเติบโตของกำไรสุทธิที่คาด +10.5% Y-Y ประมาณการอาจมี downside จากราคาทองแดงที่ทรงตัวในระดับสูงและเงินบาทที่แข็งค่า แต่ถึงแม้ไม่มีประเด็นดังกล่าว การเติบโตก็ทำได้ยากเพราะส่วนใหญ่ใช้กำลังการผลิตเกือบเต็มหรือเต็มแล้ว มีเพียง KCE และ HANA ที่ทยอยขยายกำลังการผลิต แต่เราก็ได้รวมในประมาณการแล้วและราคาหุ้นยังเต็มมูลค่า ส่วนราคาหุ้น DELTA เกินมูลค่าพื้นฐานที่ 74 บาทไปมาก แนะนำขาย ส่วนราคาพื้นฐานของ SVI ที่ 6 บาทมี downside เช่นกัน ไม่แนะนำ
- (+) CPF ซื้อธุรกิจ Trading ในอังกฤษชื่อ Westbridge Food Group (WFGL) ในสัดส่วน 100% ใช้เงิน 2.6 พันล้านบาท (กำไรของ WFGL คิดเป็น 1.6% ของกำไร CPF) เป็นดีลขนาดเล็ก ไม่กระทบประมาณการของเรา แต่ช่วยขยายช่องทางเข้าตลาดยุโรปให้กับ CPF โดยเลี่ยงผลกระทบจากภาษีนำเข้าในอัตราสูง เพราะ WFGL มีบริษัทที่มีโควตานำเข้าเนื้อสัตว์ปีกและสินค้าที่ทำจากเนื้อสัตว์ปีกสู่สหภาพยุโรป ทั้งในอังกฤษและเนเธอร์แลนด์ เราแนะนำซื้อ ราคาพื้นฐาน 38 บาท

Investors Summary (SET)				
3-04-17	Buy	Sell	Net	
Foreign (Bt mn)	10,047.58	8,754.18	1,293.40	
Proprietary (Bt mn)	3,587.07	3,766.04	-178.97	
Local Institution(Bt mn)	3,892.11	3,925.67	-33.56	
Retail (Bt mn)	13,657.69	14,738.56	-1,080.87	

SET50 Index Future - Contract (www.tfex.co.th)			
3-04-17	Buy	Sell	Net
Institution	11,653	12,719	-1,066
Foreign	14,573	12,697	1,876
Local	46,293	47,103	-810

## ปัจจัยที่ต้องติดตาม

5 เม.ย.	- ไทย: TPIPP เข้าเทรด (ราคา IPO 7 บาท), ดัชนีความเชื่อมั่นผู้บริโภค (มี.ค.) - สหรัฐ: การจ้างงานภาคเอกชน (มี.ค.), FOMC Minutes - ยุโรป: Markit Eurozone Composite PMI (มี.ค.)
6 เม.ย.	- จีน: Caixin China PMI Composite (มี.ค.)
7 เม.ย.	- สหรัฐ: การจ้างงานนอกภาคเกษตร (มี.ค.) - สิงคโปร์: 1Q17 GDP
10 เม.ย.	- ไทย: WHAUP เข้าเทรด (ราคา IPO 26.25 บาท)
11 เม.ย.	- ไทย: MM เข้าเทรด (ราคา IPO 5.25 บาท) - ยุโรป: ZEW Survey Expectations (เม.ย.), Industrial Production (ก.พ.)
13 เม.ย.	- จีน: ดุลการค้า (มี.ค.) - เกาหลีใต้: ธนาคารกลาง (Bok) ประชุม
14 เม.ย.	- สหรัฐ: อัตราเงินเฟ้อและยอดขายปลีก (มี.ค.)
17 เม.ย.	- จีน: 1Q17 GDP

As of 3 Apr 17

Equities Index	Close	%1 Day	%WTD	%MTD
SET	1,580.86	0.37	0.37	0.37
SET50	999.39	0.30	0.30	0.30
Dow Jones 30	20,650.21	-0.06	-0.06	-0.06
S&P 500	2,358.84	-0.16	-0.16	-0.16
NASDAQ Comp	5,894.68	-0.29	-0.29	-0.29
FTSE 100	7,282.69	-0.55	-0.55	-0.55
Hang Seng	24,261.48	0.62	0.62	0.62
Nikkei 225	18,983.23	0.39	-0.03	-0.03
Shanghai Comp	3,222.51	Closed	-0.00	0.00
Weighted Taiwan	9,811.52	Closed	0.00	0.00
KOSPI	2,167.51	0.34	0.19	0.19
Straits Times	3,187.51	0.39	0.30	0.30
Kuala Lumpur	1,745.49	0.31	0.27	0.27
Jakarta Comp	5,606.79	0.69	0.69	0.69
Philippines Comp	7,341.65	0.41	0.68	0.68
S&P ASX 200	5,872.68	-0.21	-0.07	-0.07
VIX Index	12.38	0.08	0.08	0.08
MSCI Indices	Close	%1 Day	%5 Day	%1 M
MSCI AC World	448.20	-0.15	-0.53	0.39
MSCI Asia Pac Ex Japan	481.35	0.42	0.01	4.27
MSCI Asia Ex Japan	585.35	0.58	-0.13	4.66
MSCI EM Asia	477.00	0.57	-0.22	4.97
MSCI Thailand	540.65	0.39	0.36	1.67
Foreign Fund Flows (US Million)	Last	WTD	MTD	YTD
India	538.19	1,840.60	5,141.38	6,698.66
Indonesia	32.91	32.91	32.91	658.94
Philippines	12.89	12.89	12.89	-335.99
Korea	-67.79	-28.15	-28.15	4,737.37
Taiwan	-41.32	910.39	2,509.08	5,581.24
Thailand	37.67	37.67	37.67	222.63
Vietnam	2.79	2.79	2.79	156.68
<b>Total</b>	<b>515.34</b>	<b>2,809.10</b>	<b>7,708.57</b>	<b>17,719.53</b>

Source: Bloomberg

TFEX Market				
Symb	Settle	Change	Vol ('000)	OI ('000)
S50J17	998.30	3.80	20	57
S50K17	995.00	1.40	1	65
S50M17	993.20	2.80	68,819	291,221
S50U17	986.30	3.00	3,316	8,143
S50Z17	984.40	2.30	231	3,059
S50H18	981.10	3.20	132	428

source: Aspen (F9 page 25200)

**NVDR TOP BUY**

Stock	Net Value (Bt m)	Close 3 Apr 17	% change
TRUE	158.14	6.85	0.74
SCC	141.63	542.00	0.37
KBANK	133.25	190.50	0.79
PTTEP	108.93	95.00	2.15
BANPU	63.11	20.00	1.01
TCAP	62.09	48.75	1.04
SCB	59.05	163.00	0.00
PTTGC	49.56	73.25	0.00
AOT	40.22	39.25	0.00
TISCO	33.20	73.25	2.09

**NVDR TOP SELL**

Stock	Net Value (Bt m)	Close 3 Apr 17	% change
CPALL	-234.32	60.50	2.54
BBL	-109.64	181.00	-0.28
BDMS	-54.69	20.80	-1.89
EGCO	-45.72	209.00	-2.34
CPF	-42.17	28.25	1.80
CPN	-36.72	56.75	0.00
TASCO	-28.49	25.75	0.00
ESSO	-27.30	12.10	10.00
TU	-27.15	21.20	-0.93
TPIPL	-22.27	2.64	0.76

Source: SET

- (-) ตลาดหุ้นสหรัฐฯเมื่อคืนที่ผ่านมาปิดลบเล็กน้อยหลังตัวเลขเศรษฐกิจออกมาค่อนข้างชะลอตัวทั้ง ISM ภาคการผลิตและยอดขายรถยนต์
- (-) ด้านตลาดหุ้นยุโรปเมื่อคืนปิดในแดนลบเช่นกันโดยได้รับแรงกดดันจากเหตุระเบิดในนครเซนต์ปีเตอส์เบิร์ก
- (-) ขณะที่ตลาดหุ้นเอเชียเช้านี้เปิดในแดนลบตามตลาดหุ้นภูมิภาคอื่นจากรายการคาดการณ์การลงที่ไม่สดใส นอกจากนี้ตลาดยังจับตามองนโยบายการเงินของธนาคารกลางออสเตรเลีย
- (0) ค่าเงินบาทแกว่งทรงตัวออกข้าง ล่าสุดเครื่องไหวในรอบ 35.25-35.40 บาท/ดอลลาร์

Currency Markets	Current	Previous	%change
Bt/ US\$*	34.37	34.35	-0.06
US\$/ Euro	1.07	1.07	-0.02
Yen/ US\$	110.63	110.90	0.24
Yuan/ US\$	6.89	6.89	0.03

Commodity Price	Current	Prev	%change
Crude Oil	50.23	50.24	-0.02
GOLD	1,258.00	1,254.00	0.32
BDI	1,282.00	1,297.00	-1.16
ZINC	2,708.00	2,771.00	-2.27
CRB index	184.53	185.88	-0.73

Source: Bloomberg \*onshore rate

- (-) ราคาน้ำมันดิบ NYMEX สงบเดือน พ.ค. ลดลง 0.36 ดอลลาร์/บาร์เรล มาอยู่ที่ 50.24 ดอลลาร์/บาร์เรล หลังมีรายงานว่าลิเบียเริ่มกลับมาผลิตน้ำมันเพิ่มขึ้นหลังจากที่หยุดชะงักไป 1 สัปดาห์ ซึ่งบดบังตัวเลขเศรษฐกิจและความต้องการที่สดใสจากฝั่งเอเชีย
- ราคาทองคำ COMEX สงบเดือน มิ.ย. เพิ่มขึ้น 2.80 ดอลลาร์/ออนซ์ มาอยู่ที่ 1,254.00 ดอลลาร์/ออนซ์ แม้ว่าค่าเงินดอลลาร์จะแข็งค่า แต่กรอบการบวกยังจำกัดเนื่องจากนักลงทุนจับตาดูตัวเลขเศรษฐกิจสำคัญของสหรัฐฯในช่วงปลายสัปดาห์นี้

**\*\*Daily Technical** กรุณาดูรายละเอียดในหน้า 3\*\*

**\*\*ข้อมูลหุ้นที่ติด Cash Balance** กรุณาดูรายละเอียดในหน้า 4\*\*

# Technical Picks

SET INDEX ปิดที่ 1,580.86 จุด เปลี่ยนแปลง +5.75 จุด คิดเป็น +0.37%



SQ	ราคาปิด	แนวรับ	แนวต้าน
ชื่อเก็งกำไร	6.10	5.90-5.80	6.20-6.25 , 6.50

ราคาหุ้นแกว่งย่นลงมามีแนวโน้มหลังจากที่เราแนะนำไปเมื่อสัปดาห์ก่อน อย่างไรก็ตามยังไม่หลุดต่ำกว่าจุด Stop Loss โดยล่าสุดวันนี้เริ่มมีแรงซื้อเข้ามาหนาตาขึ้นและทำให้ราคาติดตัวขึ้นเหนือแนวเส้นต้นทุนค่าเฉลี่ยได้อีกครั้ง ขณะที่ Indicator ต่างๆก็ยังคงส่งสัญญาณสนับสนุนอยู่ จึงยังแนะนำให้เข้าเก็งกำไรและลุ้นขึ้นทดสอบจุดสูงสุดเดิมหรือทะลุผ่าน ([xd@0.05](mailto:xd@0.05) บ. วันที่ 2 พ.ค.)

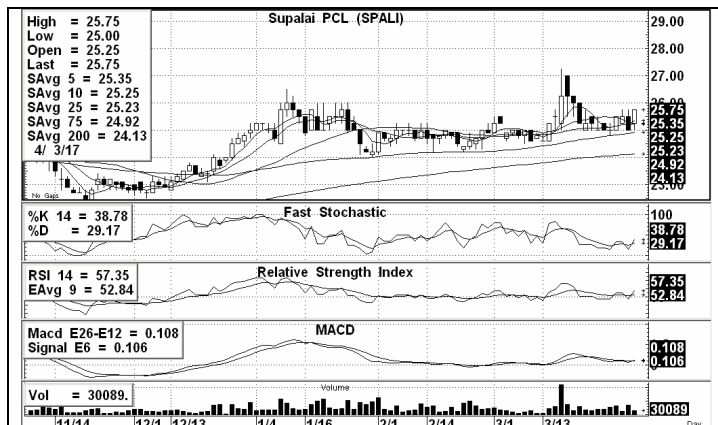

SPALI	ราคาปิด	แนวรับ	แนวต้าน
ชื่อเก็งกำไร	25.75	25.50-24.50	27-27.25 , 28-29

หลังจากราคาติดตัวขึ้นมาเหนือเส้นต้นทุนเฉลี่ยระดับต่างๆ ได้ตั้งแต่เมื่อกลางเดือนก่อน จากนั้นแม้ว่าจะปรับพักตัวย่นลง แต่ก็ยังแกว่งทรงตัวได้ดีมาต่อเนื่อง จนกระทั่งช่วง 2-3 วันนี้เริ่มมีจังหวะบวก พร้อมวอลุ่มอีกครั้ง ขณะที่ Indicators ก็ฟอร์มตัวสนับสนุน ดังนั้นถ้าไม่หลุดแนวรับลงอีก คาดว่ามีลุ้นติดขึ้นหาแนวต้านให้ทำกำไรตามรอบได้



For SBL

THANI	ราคาปิด	แนวรับ	แนวต้าน
ยืมหุ้น short	4.98	4.86-4.80 , 4.70-4.60	5.05-5.15

หลังจากราคาติดขึ้นไปทดสอบแนวต้านจากเส้นต้นทุนเฉลี่ยในกราฟรายสัปดาห์มาแล้ว ยังมีแรงขายกดดันให้ปรับพักตัวย่นลงมาอีก และเริ่มเคลื่อนไหวต่ำกว่าเส้นต้นทุนเฉลี่ยในกราฟรายวันด้วย ขณะที่ Indicators ก็ฟอร์มตัวค่อนข้างอ่อนแอ ทำให้มีลุ้นซื้อกลับทำกำไรตามแนวรับได้ จึงแนะนำให้ยืมหุ้น short โดยใช้แนวต้านเป็นเกณฑ์ซื้อคืนตัดขาดทุน

**Analyst :**  
 Somchai Anektaweepon  
 Veeravat Virochpoka  
 Tel. : 0-2646-9967

Register : 002265  
 Register : 047077

DISCLAIMER: รายงานฉบับนี้จัดทำโดยบริษัทหลักทรัพย์ ฟินันเซีย ไซรัส จำกัด (มหาชน) "บริษัท" ข้อมูลที่ปรากฏในรายงานฉบับนี้ถูกจัดทำขึ้นบนพื้นฐานของแหล่งข้อมูลที่เราเชื่อหรือควรเชื่อว่ามีคุณภาพ เชื่อถือ และ/หรือมีความถูกต้อง อย่างไรก็ตามบริษัทไม่รับรองความถูกต้องครบถ้วนของข้อมูลดังกล่าว ข้อมูลและความเห็นที่ปรากฏอยู่ในรายงานฉบับนี้อาจมีการเปลี่ยนแปลง แก้ไข หรือเพิ่มเติมได้ตลอดเวลาโดยไม่ต้องแจ้งให้ทราบล่วงหน้า บริษัทไม่มีความประสงค์ที่จะชักจูงหรือชี้ชวนให้ผู้อ่านลงทุน ลงทุนซื้อหรือขายหลักทรัพย์ตามที่ปรากฏในรายงานฉบับนี้ รวมทั้งบริษัทไม่ได้รับประกันผลตอบแทนหรือราคาของหลักทรัพย์ตามข้อมูลที่ปรากฏแต่อย่างใด บริษัทจึงไม่รับผิดชอบต่อการเสียหายใดๆ ที่เกิดขึ้นจากการนำข้อมูลหรือความเห็นในรายงานฉบับนี้ไปใช้ไม่ว่ากรณีใดก็ตาม ผู้ลงทุนควรศึกษาข้อมูลและใช้ดุลยพินิจอย่างรอบคอบในการตัดสินใจลงทุน

บริษัทขอสงวนสิทธิ์ในข้อมูลและความเห็นที่ปรากฏอยู่ในรายงานฉบับนี้ ห้ามมิให้ผู้ใดนำข้อมูลและความเห็นในรายงานฉบับนี้ไปใช้ประโยชน์ คัดลอก ตัดแปลง ทำซ้ำ นำออกแสดงหรือเผยแพร่ต่อสาธารณชนไม่ว่าทั้งหมดหรือบางส่วน โดยไม่ได้รับอนุญาตเป็นลายลักษณ์อักษรจากบริษัทล่วงหน้า การลงทุนในหลักทรัพย์มีความเสี่ยง ผู้ลงทุนควรศึกษาข้อมูลและพิจารณาอย่างรอบคอบก่อนการตัดสินใจลงทุน

บริษัทหลักทรัพย์ ฟินันเซีย ไซรัส จำกัด (มหาชน) อาจเป็นผู้ดูแลสภาพคล่อง (Market Maker) และผู้ออกใบสำคัญแสดงสิทธิอนุพันธ์ (Derivative Warrants) บนหลักทรัพย์ที่ปรากฏอยู่ในรายงานฉบับนี้ โดยบริษัท อาจจัดทำบทวิเคราะห์ของหลักทรัพย์อ้างอิงดังกล่าวนี้ ดังนั้น นักลงทุนควรศึกษารายละเอียดในหนังสือชี้ชวนของใบสำคัญแสดงสิทธิอนุพันธ์ดังกล่าวก่อนตัดสินใจลงทุน

